

HELHEDSPLANEN

Lillebyens renovering



Renovering af boliger, badeværelser, sokler og udenoms arealer

Dagsorden

- Orientering om arbejder ved boliger
- Orientering om genhusning
- Evt.
- Fremvisning af genhusning

Præsentation af team

- ▶ Bygherre- BO-VITA
- ▶ Entreprenør- Ole Jepsen
- ▶ Rådgivere- Norconsult og tnt arkitekter

Organisationsdiagram

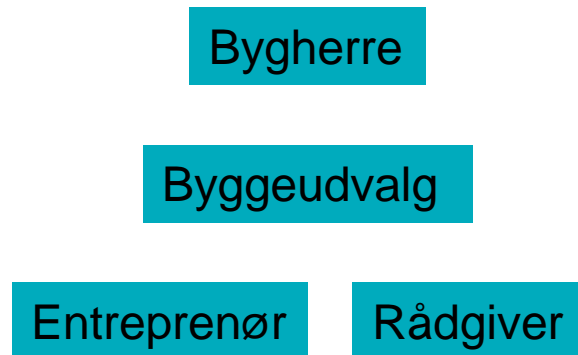

Arbejdsområde og rækkefølge

To stk. kontorskurvogn på 1 sal til Ole Jepsen A/S og 2 mandskabsvogne i st. med bad og toilet

Container plads, til materialer og materiel Miljøvogn Affald plads

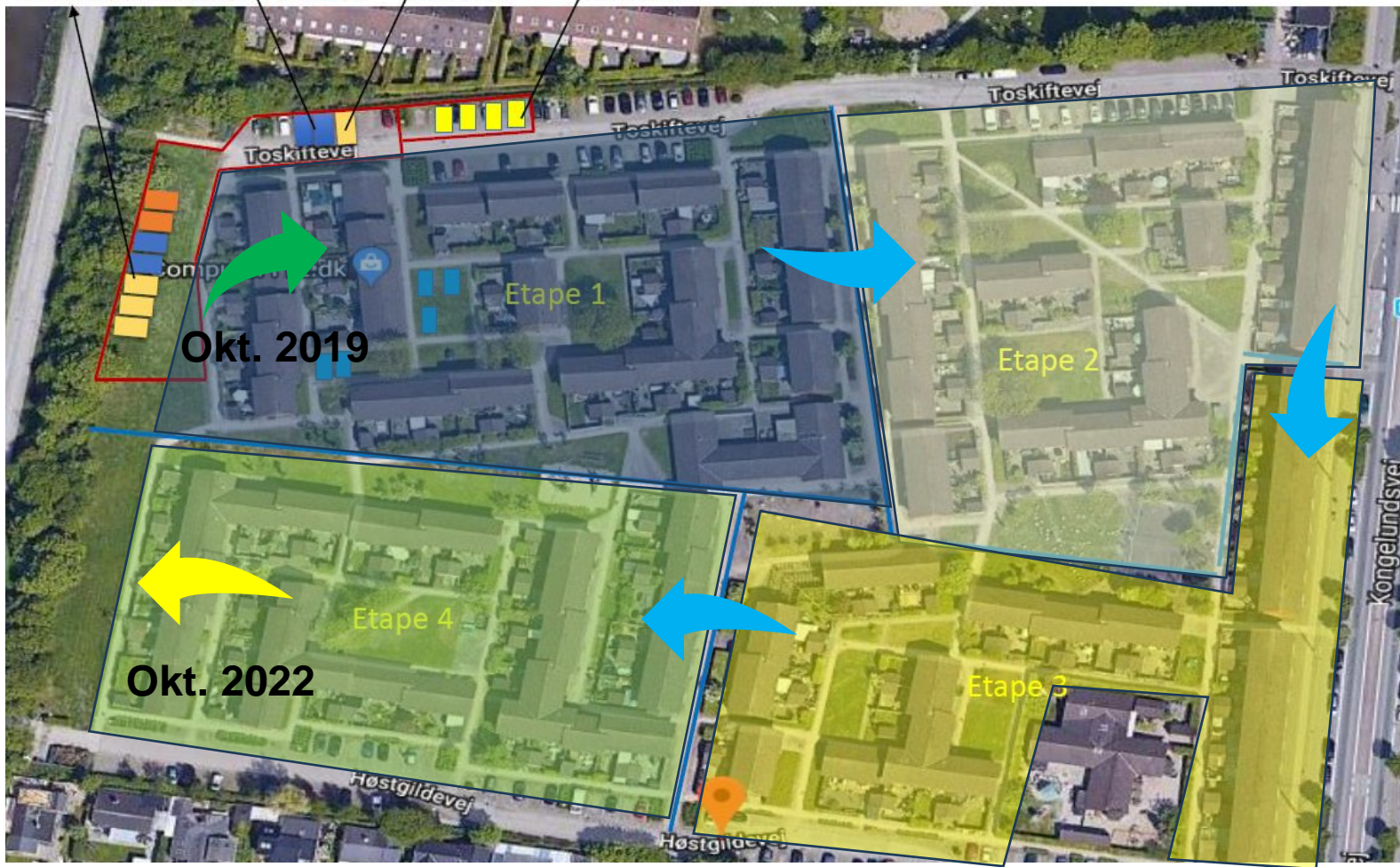

Arbejdsområde

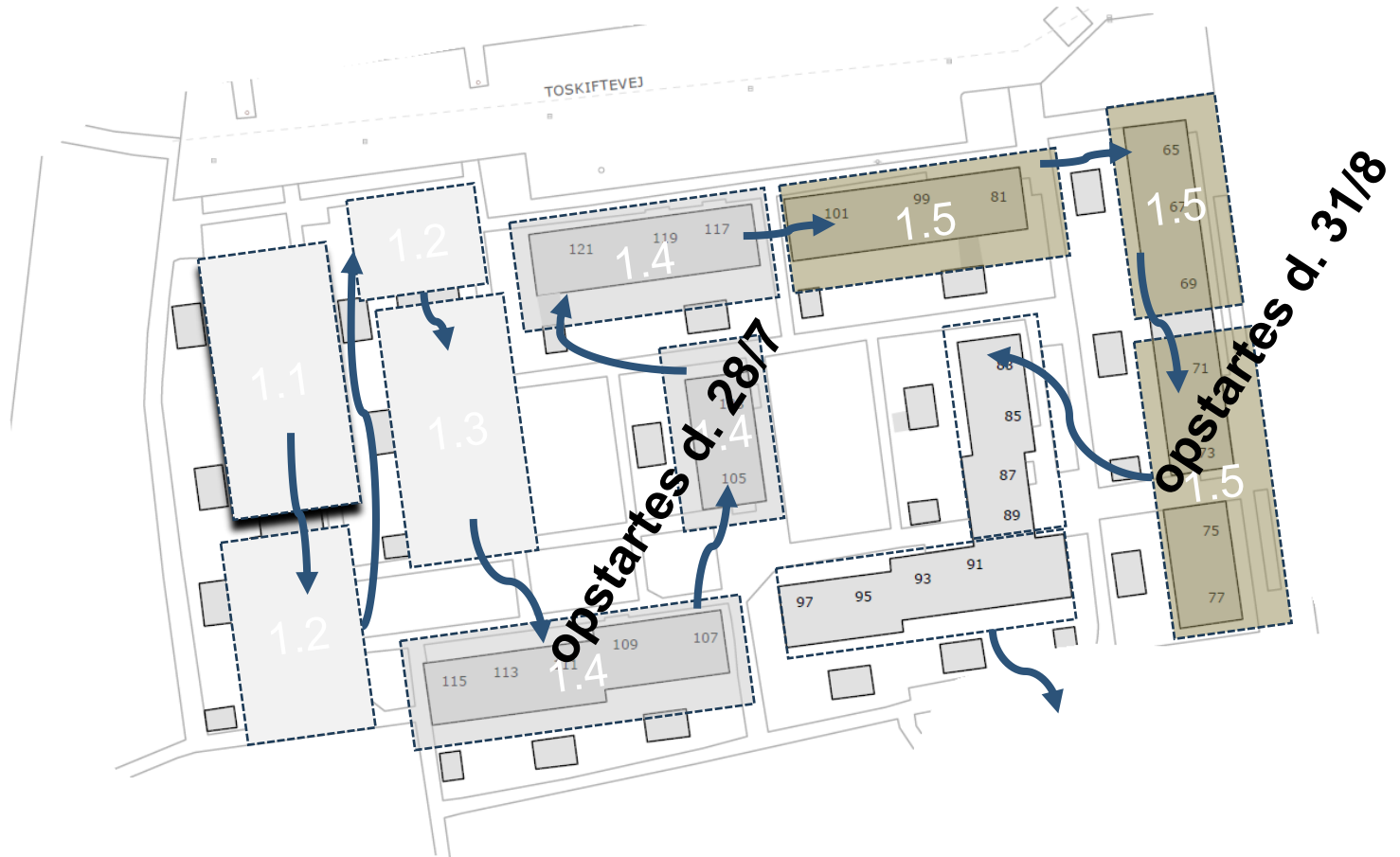

Arbejder i den enkelte Bolig

Badeværelse - Ventilation - vand

- ▶ Tildeling af genhusnings pavillon.
- ▶ Afdækning af gulve og trapper i bolig
- ▶ Badeværelse
 - ▶ Demontering af alt sanitet, nedrivning af vægge, op bankning af gulv.
 - ▶ Nye installationer for el, vand og afløb, nye vægge, støbning af gulv.
 - ▶ Tørretid.
 - ▶ Montering af vådrumssikring og klinker og fuge, montering af toilet.
- ▶ Ventilation
 - ▶ På loftet etableres ventilation for hver bolig. Der bores hul i loft på øverste etage for tilkobling til ventilation, gamle føringsveje fra køkken genanvendes. Lofter males kun lokalt omkring gennemboringer
 - ▶ Betjeningspanel for ventilation placeres i entreen.
- ▶ Vand
 - ▶ På loftet trækkes nye rør til brugsvand, nye rør installeres samtidig med de gamle er i drift, boligen vil i kort tid, ca. ½ dag være uden vand ved omkobling til de nye rør.
 - ▶ Når installationer på loftet er afsluttet, efterisoleres loftet.

Oversigt over arbejder i de enkelte boliger

Bad

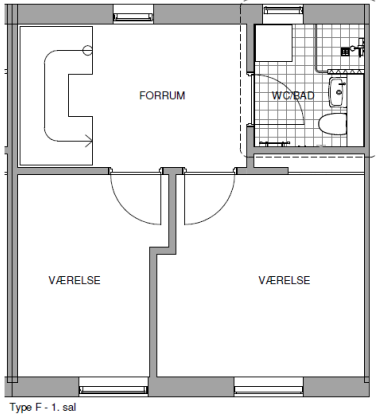
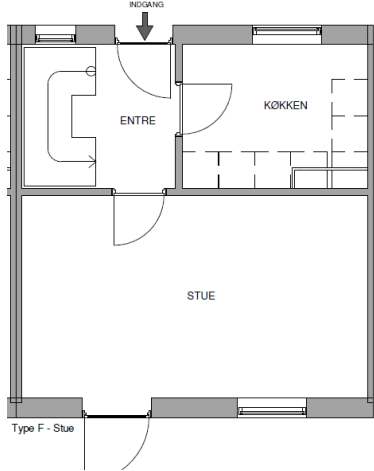

ventilation

Stue

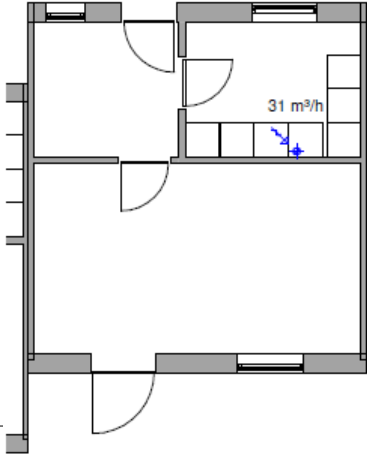

1. sal

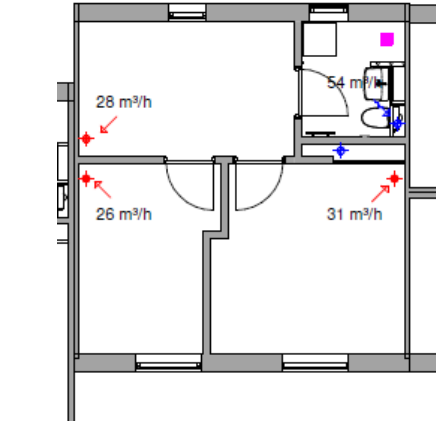

Tagplan

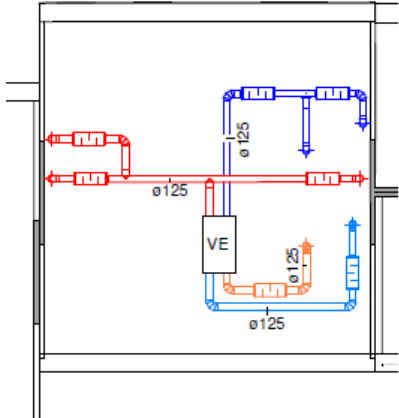

Arbejder i den enkelte Bolig

- ▶ Beboere skal selv flytte evt. vaskemaskine som deponeres i boligen.
- ▶ I vil få udleveret tegninger som viser hvor der skal være ryddet og hvor i kan opmagasinere de ejendele som i ikke flytter med.
- ▶ Der udleveres tynd overdækningsplast som ekstra beskyttelse af jeres ejendele.

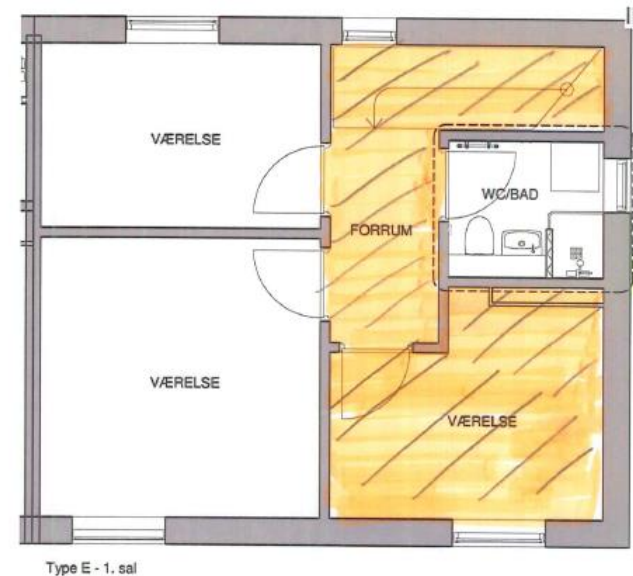
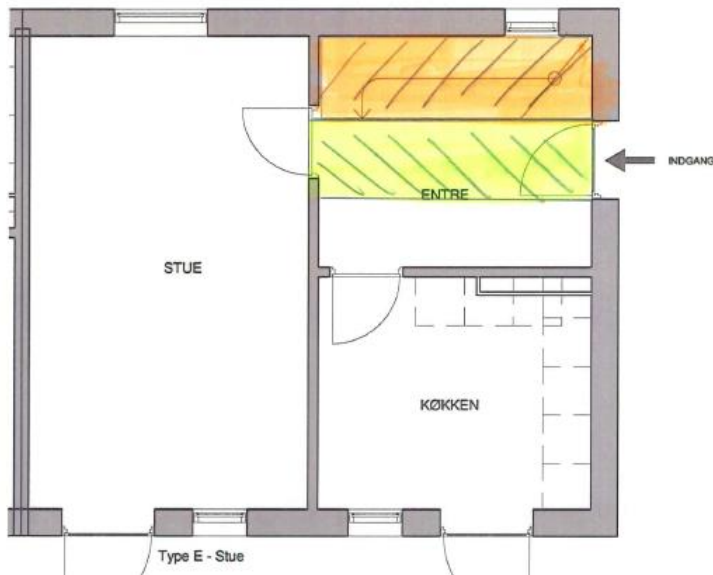

Arbejder i den enkelte Bolig

Sokkel (rottesikring) og udearealer

- ▶ Sokkel/nederste del af facaden renoveres og efterisoleres og der etableres nyt dræn
- ▶ Udvendige arbejder vil løbe forud for de indvendige arbejder
- ▶ Varsles med minimum en uge.

- ▶ Sokkel mod fællesarealer, gangsti og vej
 - ▶ Hoveddør udtages og erstattes med midlertidig hoveddør (forsikringsgodkendt)
 - ▶ Udgravning af i terræn omkring boliger, nødvendige adgangsveje etableres med plader
 - ▶ Demontering af eksisterende sokkel og nederste del af facaden
 - ▶ Montage af ny sokkel og etablering af nyt omfangsdræn
 - ▶ Genopretning af terræn og belægning, isætning af eksisterede hoveddør

Arbejder i den enkelte Bolig Sokkel (rottesikring) og udearealer

Sokkel mod fællesarealer, gangsti og vej

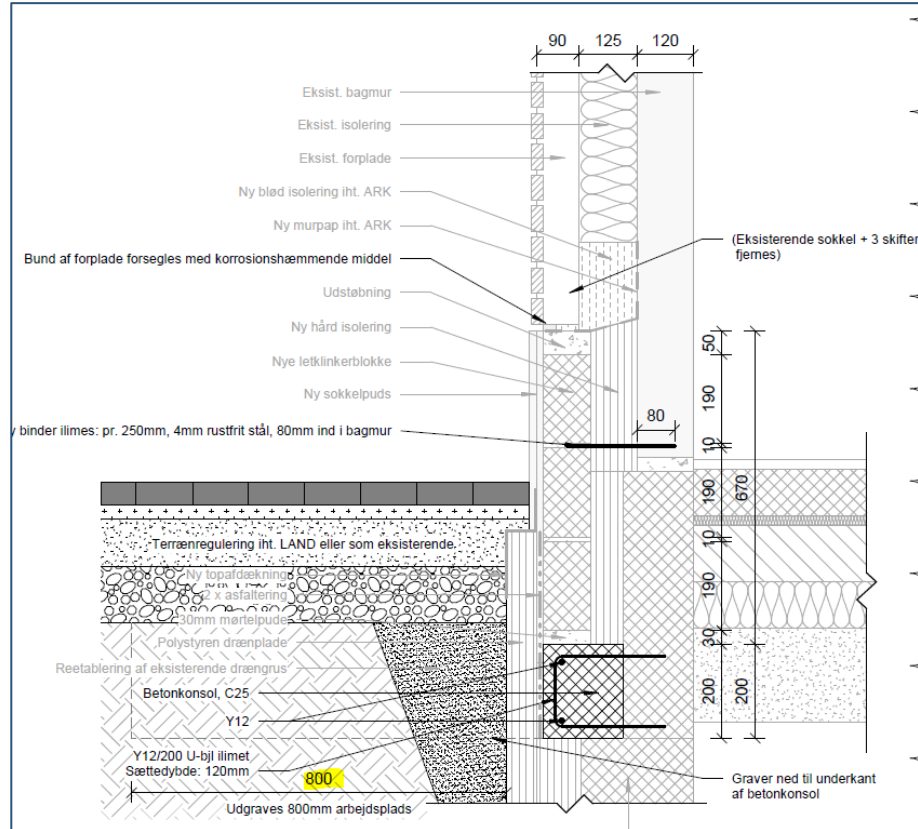

Arbejder i den enkelte Bolig

Sokkel (rottesikring) og udearealer

- ▶ Sokkel mod haver
- ▶ Sokkel/nederste del af facaden efterisoleres og der etableres nyt dræn
 - ▶ Sokkel mod have
 - ▶ Bygninger, hegn og installationer ved facaden fjernes, beboere som har opsat ikke lovlige installationer vil blive varslet om nedtagning inden arbejder igangsættes.
 - ▶ Udgravning af i terræn omkring boliger, nødvendige adgangsveje etableres med plader
 - ▶ Demontering af eksisterende sokkel og isolering
 - ▶ Montage af ny sokkel og etablering af nyt omfangsdræn
 - ▶ Genopretning af terræn og belægning
 - ▶ Genopsætning af lovlige bygninger, hegn og installationer

Arbejder i den enkelte Bolig

Sokkel (rottesikring) og udearealer

Sokkel mod haver

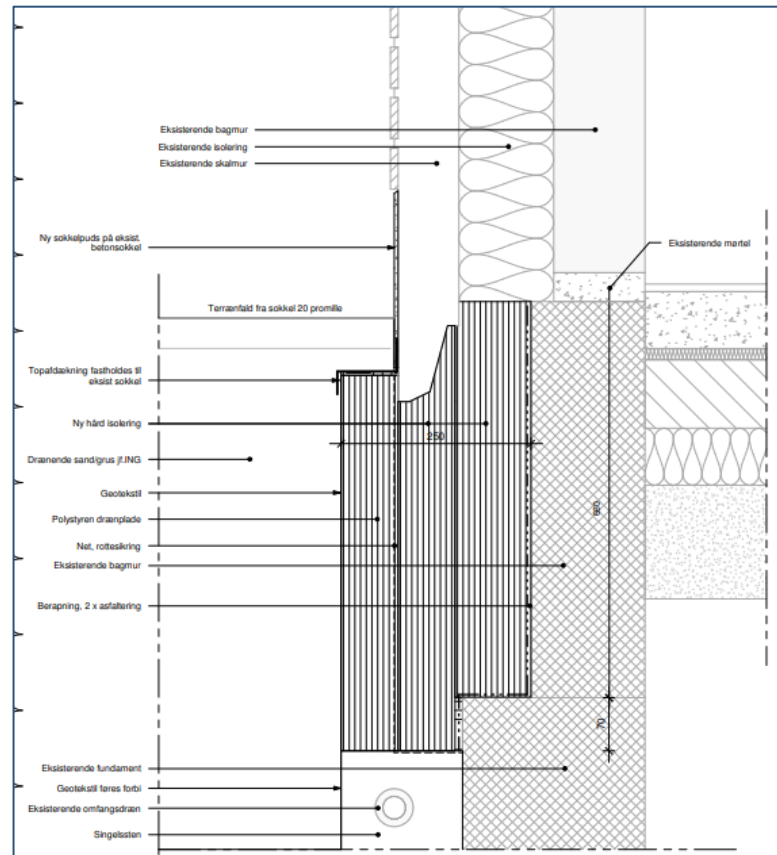

Type A

3D VISUALISERING

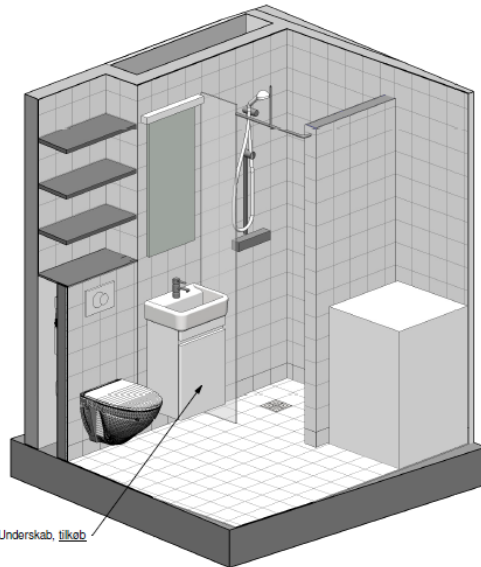

TILVALG
Nedenfor vises de tilvalgmuligheder der er til både gulv- og vægfliser.

Gulfliser



Vægfliser



PLANTEGNING

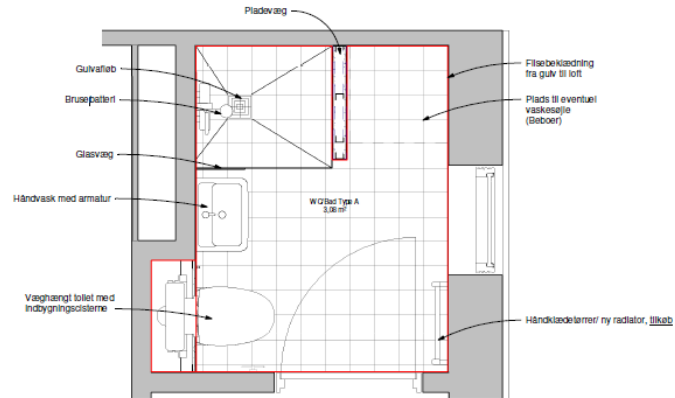

Tegning
IHGV_N01 - A

A	2020-01-29	Tilpasning af målsætninger	bn	bn	
Rev. Nr.	Rev. Dato:	Beskrivelse	Kontrolleret	Tegnet	Godkendt

Afd. 88-1 Høstgildevej

Bo-Vita

3D Visualisering - Type A

Udarbejdet af: lso
Godkendt af: kp
Kontrolleret af: kp
Mål: 1 : 20
Dato: 25-09-2019
Model#: IHGV_N01 - A

Hovedprojekt

Sags nr.: 412250
Stade:

- Arkitekt
- Ingeniør
- Landskabsarkitekt



en arkitekt a/s
Korsbølvej 100 | Sønderhøje syd, 2600 Valby
TE: +45 33 11 86 00 | Mail: bn@enark.dk

Norconsult A/S
Hørsholmvej 14, 2730 Hørsholm
TE: +45 44 88 20 00 | Mail: NorconsultDK@norconsult.com

Thing Brandt Landskab
Aalejvej 15, 4. sal, 1300 København K
TE: +45 44 22 22 32 | Mail: info@thingbrandt.dk

Type C, Pladevæg

3D VISUALISERING

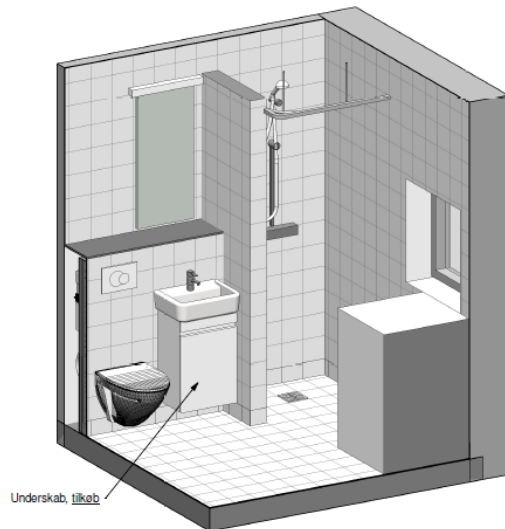

TILVALG
Nedenfor vises de tilvalgsmuligheder der er til både gulv- og vægfliser.



PLANTEGNING

Tegning
IHGV_N02 - A

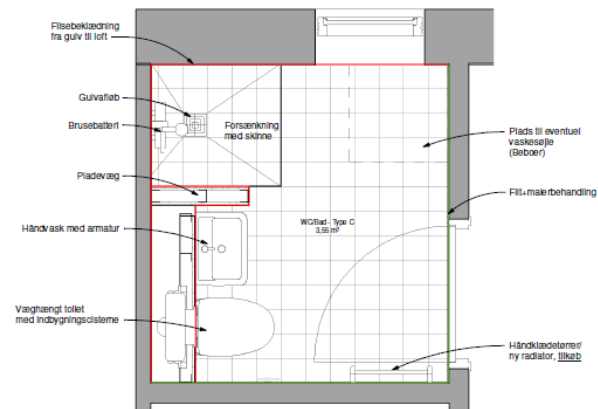

A	2020.01.29	Tilpasning af måsænkninger	bn	bn	
Rev. Nr.:	Rev. Dato:	Beskrivelse	Kontrolleret	Tegnet	Godkendt

Afd. 88-1 Høstgildevej

Bo-Vita

3D Visualisering - Type C, Pladevæg

Udarbejdet af: tao
Godkendt af: kp
Kontrolleret af: kp
Mål: 1 : 20
Dato: 25-09-2019
Model: IHGV_N02 - A

Hovedprojekt

Sags nr.: 412250
Stade:

- Arkitekt
- Ingeniør
- Landskabsarkitekt



en arkitekt a/s
Kirsten W. Allers Vej 5, Sønderhøjvej 2000 Valby
T: +45 20 11 86 65 - Mail: info@en.dk
Norconsult A/S
Herlev Bygade 14, 2750 Herlev
T: +45 44 68 20 00 - Mail: norconsult@norconsult.com
Thing Brandt Landskab
Asgårdsvej 15, 4. sal, 1304 København K
T: +45 44 22 22 32 - Mail: info@thingbrandt.dk

Type C, Glasvæg

3D VISUALISERING

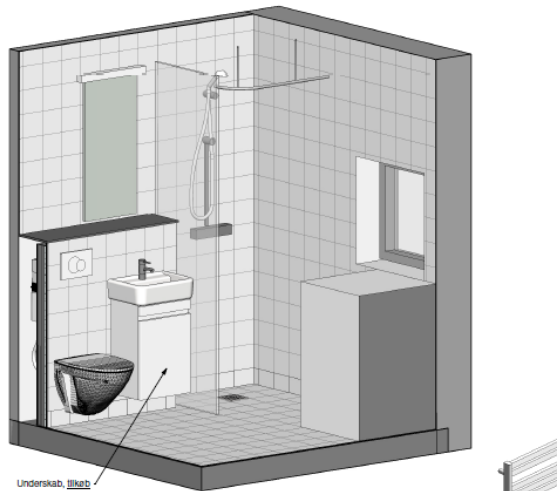

TILVALG
Nedenfor vises de tilvalgsmuligheder der er til både gulv- og vægfliser.

Gulvfliser



Vægfliser



PLANTEGNING

Tegning
IHGV_N03 - A

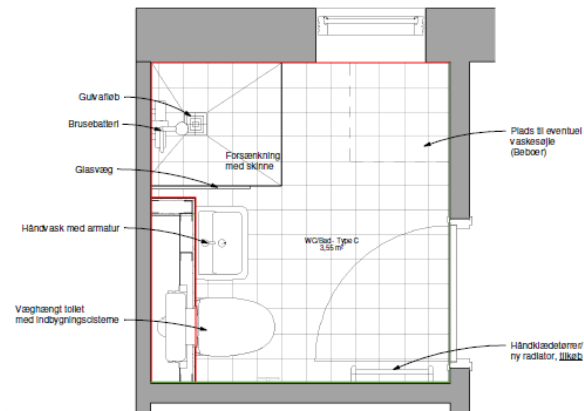

A	2020.01.28	Tilpasning af målsætninger	bn	bn	
Rev. Nr.:	Rev. Dato:	Beskrivelse	Kontrolleret af:	Tegnet	Godkendt

Afd. 88-1 Høstgildevej

Bo-Vita

3D Visualisering - Type C, Glasvæg

Udarbejdet af: fso
Godkendt af: kp
Kontrolleret af: kp
Mål: 1 : 20
Dato: 25-09-2019
ModelID: IHGV_N03 - A

Hovedprojekt

Sags nr.: 412250

Stade:

- Arkitekt
- Ingeniør
- Landskabsarkitekt



tn arkitekter a/s
Korsbøllevej 9, Tranehøjen syd 2000 Valby
TEL: +45 33 11 86 65 - Mail: tn@tnc.dk
Norconsult A/S
Hørsholm Bygade 14, 2730 Hørsholm
TEL: +45 44 88 20 00 - Mail: NorconsultDK@norconsult.com
Thing Brandt Landskab
Årsgade 15, 4. sal, 2000 København K
TEL: +45 44 22 22 32 - Mail: info@thingbrandt.dk

Type D, Pladevæg

3D VISUALISERING

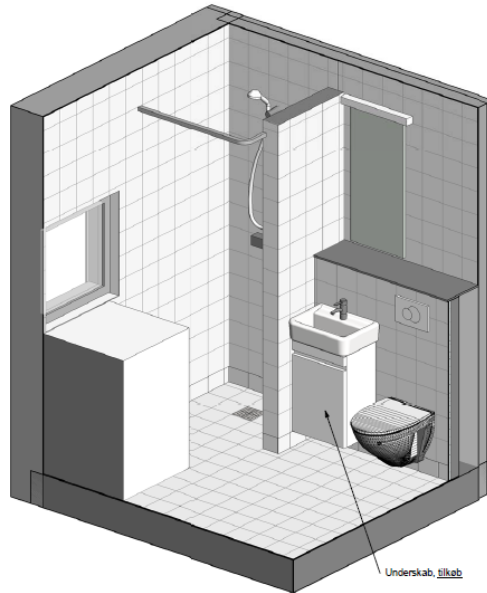

TILVALG
Nedenfor vises de tilvalgsmuligheder der er til både gulv- og vægfliser.



PLANTEGNING

Tegning
IHGV_N04 - A

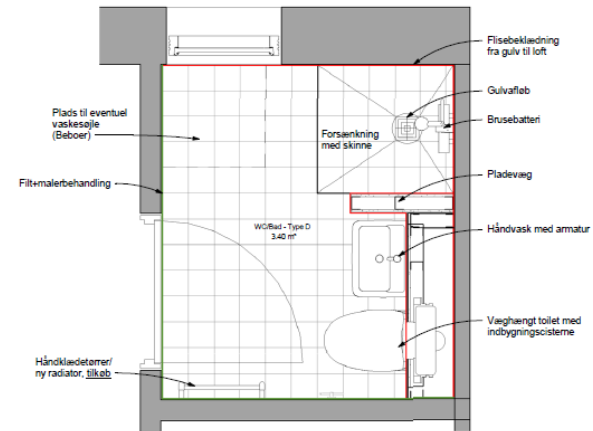

A	2020-01-29	Tilpasning af målsætninger	bn	bn	
Rev. Nr.:	Rev. Dato:	Beskrivelse	Kontrolleret	Tegnet	Godkendt

Afd. 88-1 Høstgildevej

Bo-Vita

3D Visualisering - Type D, Pladevæg

Udarbejdet af: fao
Godkendt af: kp
Kontrolleret af: kp
Mål: 1:20
Dato: 25-09-2019
Model: Modelfil:

Hovedprojekt

Sags nr.: 412250

Stade:

IHGV_N04 - A

- Arkitekt
- Ingeniør
- Landskabsarkitekt



CNC arkitekter a/s
København
Tlf.: +45 33 11 88 88 - Mail: info@cnc.dk
Norconsult A/S
Hellerup
Tlf.: +45 44 88 22 00 - Mail: Norconsult@norconsult.com
Thing Brandt Landskab
Aarhus
Tlf.: +45 44 22 22 22 - Mail: info@thingbrandt.dk

Type D, Glasvæg

3D VISUALISERING

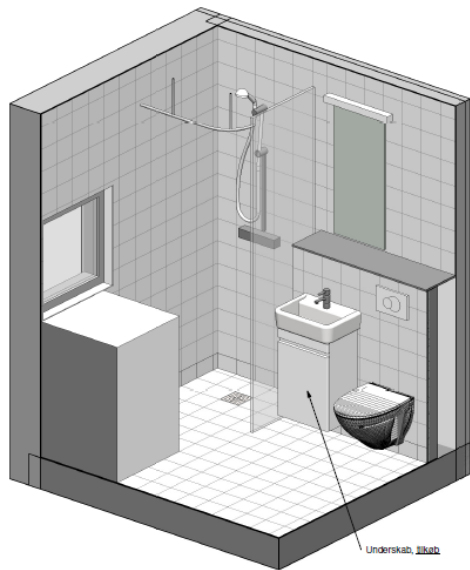

TILVALG
Nedenfor vises de tilvalgsmuligheder der er til både gulv- og vægfliser.

Gulfliser



Vægfliser



PLANTEGNING

Tegning
IHGV_N05 - A

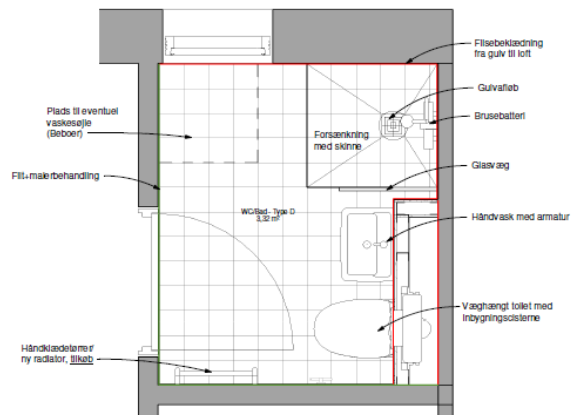

A	2020.01.29	Tilpasning af målsætninger	bn	bn
Rev. Nr.:	Rev. Dato:	Beskrivelse	Kontrolleret	Tegnet

Afd. 88-1 Høstgildevej

Bo-Vita

3D Visualisering - Type D, Glasvæg

Udarbejdet af: tao
Godkendt af: kp
Kontrolleret af: kp
Mål: 1 : 20
Dato: 25-09-2019
Model#: IHGV_N05 - A

Hovedprojekt

Sags nr.: 412250
Stade:

- Arkitekt
- Ingeniør
- Landskabsarkitekt



en arkitekt a/s
Kibben Wulffers Vej 9, Tranehøjen syd 2050 Valby
Tlf.: +45 33 11 86 66 - Mail: info@enark.dk
Norconsult A/S
Hartov Østgade 14, 2750 Hørsholm
Tlf.: +45 44 85 20 00 - Mail: norconsult@norconsult.com
Thing Brandt Landskab
Adalgaard 15, 4. sal, 1354 København K
Tlf.: +45 44 22 22 33 - Mail: info@thingbrandt.dk

Type E, Pladevæg

3D VISUALISERING

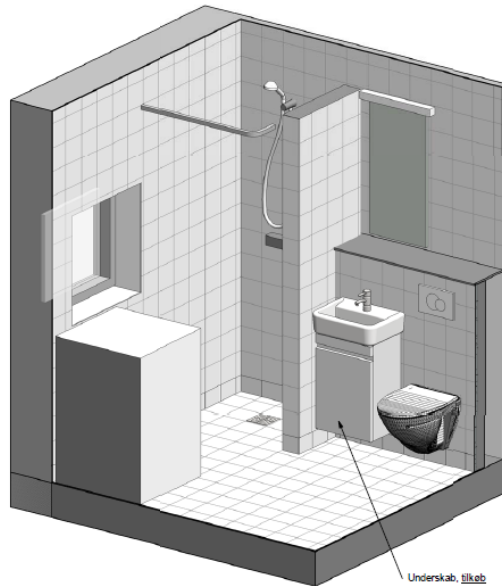

TILVALG
Nedenfor vises de tilvalgsmuligheder der er til både gulv- og vægfliser.

Gulvfliser



Vægfliser



PLANTEGNING

Tegning
IHGV_N06 - A

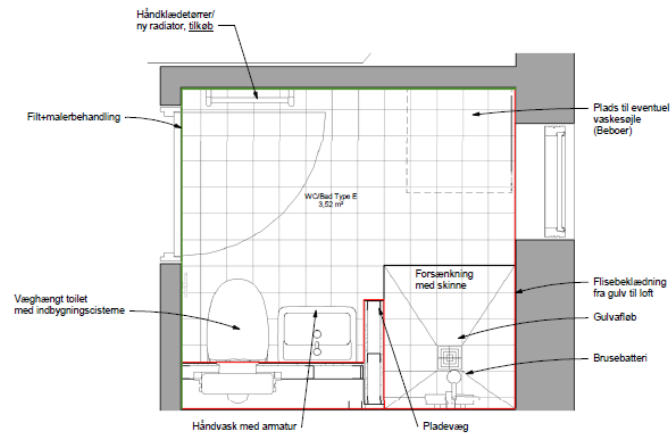

A	2020 01 29	Tilpasning af målsætninger	bn	bn	
Rev. Nr.:	Rev. Dato:	Beskrivelse	Kontrolleret	Tegnet	Godkendt

Afd. 88-1 Høstgildevej

Bo-Vita

3D Visualisering - Type E, Pladevæg

Udarbejdet af: fao
Godkendt af: kp
Kontrolleret af: kp
Mål: 1 : 20
Dato: 25-09-2019
Modeffil:

Hovedprojekt

Sags nr.: 412250
Stade:

IHGV_N06 - A

- Arkitekt
- Ingeniør
- Landskabsarkitekt



bst arkitekter als
København Vester Væ 9, Husetalen Syd, 2500 Valby
Tlf: +45 33 11 88 66 - Mail: bst@bst.dk
Norconsult A/S
Herlev Bygade 14, 2730 Herlev
Tlf: +45 44 69 20 20 - Mail: norconsultDK@norconsult.com
Thing Brandt Landskab
Adrupvej 15, 4. st. 1304 København K
Tlf: +45 44 22 22 32 - Mail: info@thing-brandt.dk

Type E, Glasvæg

3D VISUALISERING

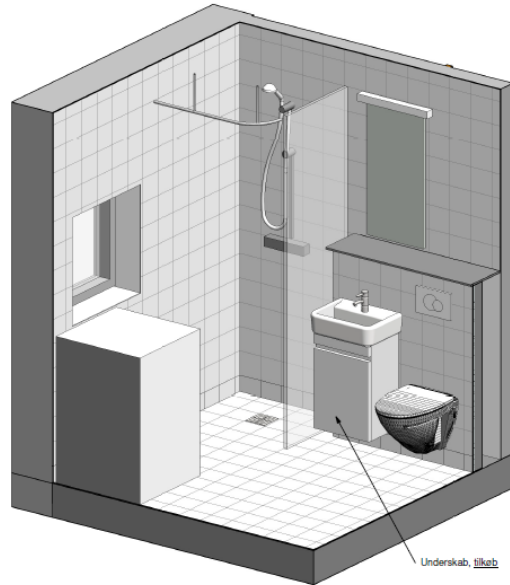

TILVALG
Nedenfor vises de tilvalgsmuligheder der er til både gulv- og vægfliser.

Gulvfliser



Vægfliser



PLANTEGNING

Tegning
IHGV_N07 - A

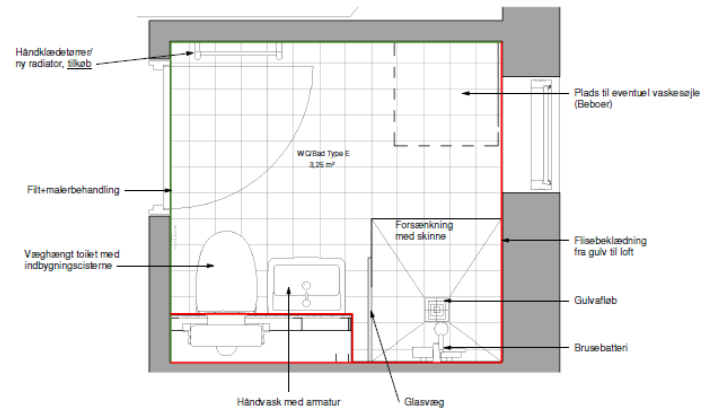

A	2020.01.20	Tilpasning af måletrænger		bn	bn	
Rev. Nr.:	Rev. Dato:	Beskrivelse		Kontrolleret	Tegnet	Godkendt

Afd. 88-1 Høstgildevej

Bo-Vita

3D Visualisering - Type E, Glasvæg

Udarbejdet af: fao
Godkendt af: kp
Kontrolleret af: kp
Mål: 1 : 20
Dato: 25-09-2019

Hovedprojekt

Sags nr.: 412250
Stade:

IHGV_N07 - A

- Arkitekt
- Ingeniør
- Landskabsarkitekt



tnt arkitekter a/s
Korsnæs Vej 10, 2. sal, 1304 København K
TE: +45 33 11 86 66 - Mail: tnt@tnt.dk

Norconsult A/S
Herlev, Skovvej 14, 2730 Herlev
TE: +45 44 88 20 00 - Mail: NorconsultDK@norconsult.com

Thing Brandt Landskab
Årsgade 15, 4. sal, 1304 København K
TE: +45 44 22 22 32 - Mail: info@thingbrandt.dk

Type F, Pladevæg

3D VISUALISERING

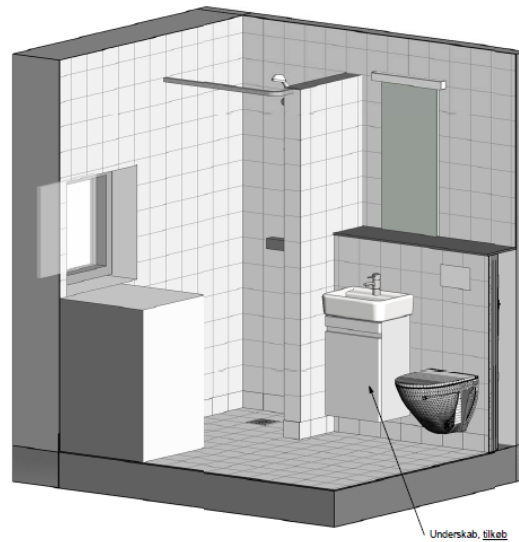

TILVALG
Nedenfor vises de tilvalgsmuligheder der er til både gulv- og vægfliser.

Gulvfliser



Vægfliser



PLANTEGNING

Tegning
IHGV_N08 - B

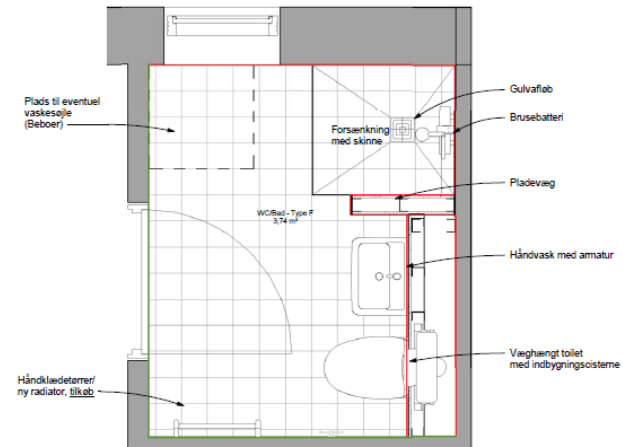

B	2020-01-29	Tilpasning af målsætninger	bn	bn	
A	2019-09-10	Tilkøb tilgør	kp	faa	
Rev. Nr.:	Rev. Dato:	Beskrivelse	Kontrolleret	Tegnet	Godkendt

Afd. 88-1 Høstgildevej

Bo-Vita

3D Visualisering - Type F, Pladevæg

Udarbejdet af: faa
Godkendt af: kp
Kontrolleret af: kp
Mål: 1 : 20
Dato: 25-09-2019

Hovedprojekt

Sags nr.: 412250
Stade:

IHGV_N08 - B

- Arkitekt
- Ingeniør
- Landskabsarkitekt



TNC arkitekter a/s
Søsten, Visionsvej 9, Husestøen, 2500 Valby
Tlf.: +45 33 11 86 86 - Mail: tnc@tnc.dk

Norconsult A/S
Herlev, Rygsøvej 14, 2730 Herlev
Tlf.: +45 44 88 20 00 - Mail: NorconsultDK@norconsult.com

Thing Brandt Landskab
Akersgade 15, 4. og 1304 København K
Tlf.: +45 44 22 22 22 - Mail: info@thingbrandt.dk

Type F, Glasvæg

3D VISUALISERING

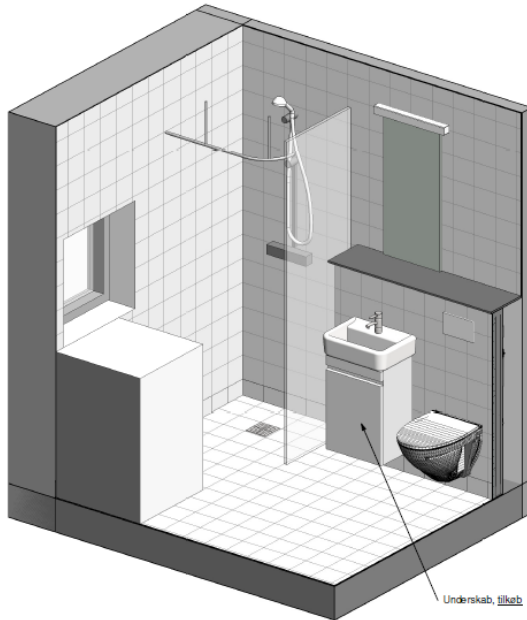

TILVALG
Nedenfor vises de tilvalgsmuligheder der er til både gulv- og vægfliser.

Gulvfliser



Vægfliser



PLANTEGNING

Tegning
IHGV_N09 - A

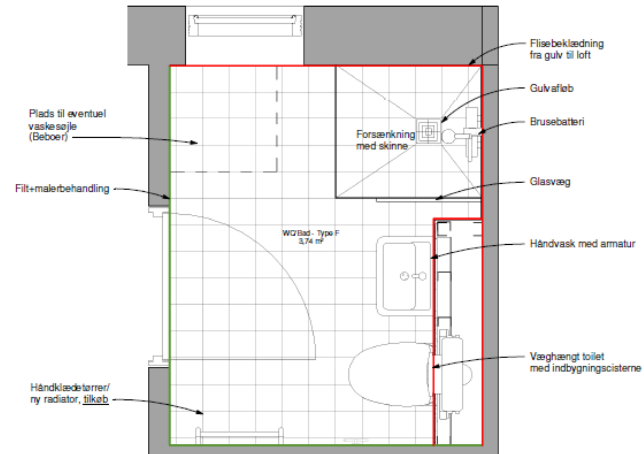

Rev. Nr.	Rev. Dato	Tilpasning af målestrøinger	Beskrivelse	bn	bn	Godkendt
A	2020.01.29	Tilpasning af målestrøinger				

Afd. 88-1 Høstgildevej

Bo-Vita

3D Visualisering - Type F, Glasvæg

Udarbejdet af: fao
Godkendt af: kp
Kontrolleret af: kp
Mål: 1 : 20
Dato: 25-09-2019
Modellert:

Hovedprojekt

Sags nr.: 412250

Stade:

IHGV_N09 - A

- Arkitekt
- Ingeniør
- Landskabsarkitekt



tnt arkitektur a/s
København Vester Vej 8, Tranebølsten, byc, 2500 Valby
TEL: +45 33 11 86 66 - Mail: tnt@tnt.dk

Norconsult A/S
Herløgsgade 14, 2730 Herlev
TEL: +45 44 68 20 00 - Mail: NorconsultDK@norconsult.com

Thing Brandt Landskab
Adsgade 15, 4. sal, 1304 København K
TEL: +45 44 22 22 32 - Mail: info@thingbrandt.dk

Type G, Pladevæg

3D VISUALISERING

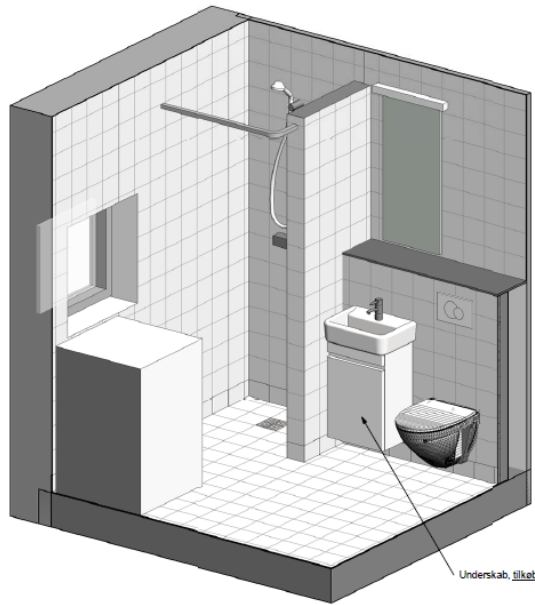

TILVALG
Nedenfor vises de tilvalgsmuligheder der er til både gulv- og vægfliser.

Gulvfliser



Vægfliser



PLANTEGNING

Tegning
IHGV_N10

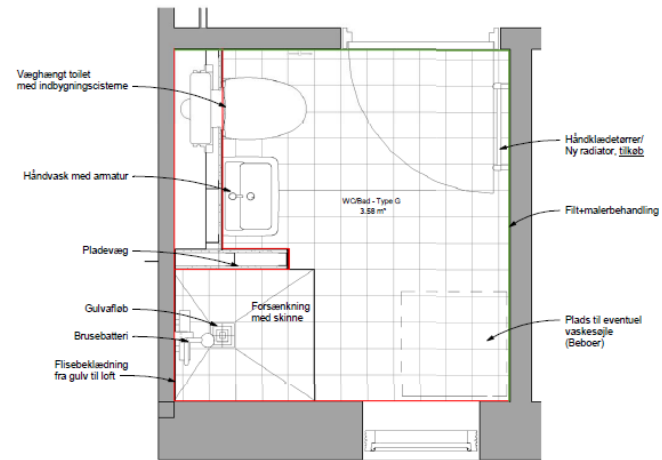

Rev. Nr.:	Rev. Dato:	Beskrivelse	Kontrolleret	Tegnet	Godkendt
-----------	------------	-------------	--------------	--------	----------

Afd. 88-1 Høstgildevej

Bo-Vita

3D Visualisering - Type G, Pladevæg

Udarbejdet af: fao

Godkendt af: kp

Kontrolleret af: kp

Mål: 1 : 20

Dato: 25-06-2019

Modell: IHGV_N10

Hovedprojekt

Sags nr.: 412250

Stade:

- Arkitekt
- Ingeniør
- Landskabsarkitekt



tnt arkitekter a/s
Kortvej 10, 2500 Valby
Tlf: +45 33 11 86 86 - Mail: tnt@tntark.dk

Norconsult A/S
Herlev Dalgade 14, 2730 Herlev
Tlf: +45 44 88 20 00 - Mail: norconsult@norconsult.com

Thing Brandt Landskab
Aabogade 16, 4. etage, 1306 København K
Tlf: +45 44 22 22 32 - Mail: info@thingbrandt.dk

Type G, Glasvæg

3D VISUALISERING

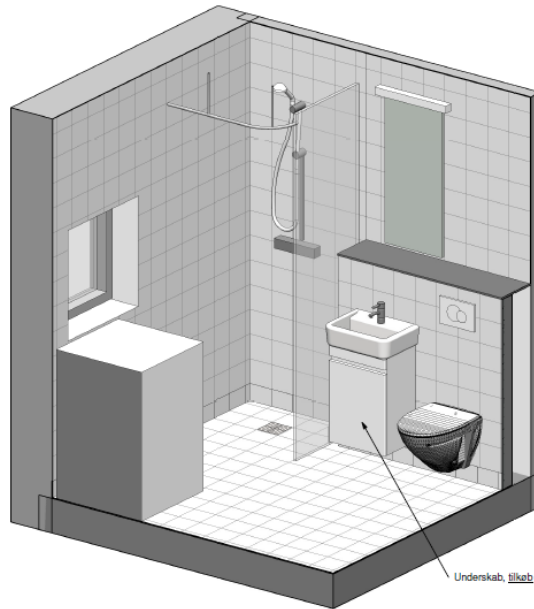

TILVALG
Nedenfor vises de tilvalgsmuligheder der er til både gulv- og vægfliser.

Gulvfliser



Vægfliser



PLANTEGNING

Tegning
IHGV_N11

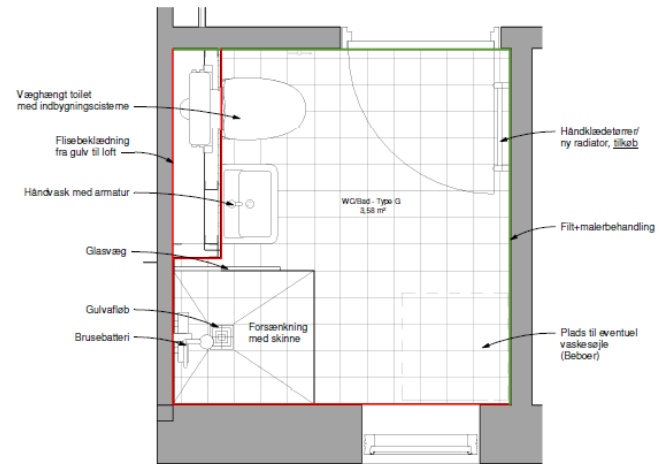

Rev. Nr.:	Rev. Dato:	Beskrivelse	Kontrolleret	Tegnet	Godkendt
-----------	------------	-------------	--------------	--------	----------

Afd. 88-1 Høstgildevej

Bo-Vita

3D Visualisering - Type G, Glasvæg

Udarbejdet af: fao

Godkendt af: kp

Kontrolleret af: kp

Mål: 1 : 20

Dato: 25-09-2019

Modellert:

Hovedprojekt

Sags nr.: 412250

Stade:

IHGV_N11

- Arkitekt
- Ingeniør
- Landskabsarkitekt



tnt arkitekter a/s
København Vester Vej 8, Tranehøjen, 2500 Valby
TEL: +45 33 11 86 66 - Mail: tra@tnt.dk

Norconsult A/S
Herlev Bygade 14, 2730 Herlev
TEL: +45 44 68 20 00 - Mail: NorconsultDK@norconsult.com

Thing Brandt Landskab
Adsgade 15, 4. sal, 1304 København K
TEL: +45 44 22 22 32 - Mail: info@thingbrandt.dk

Type H

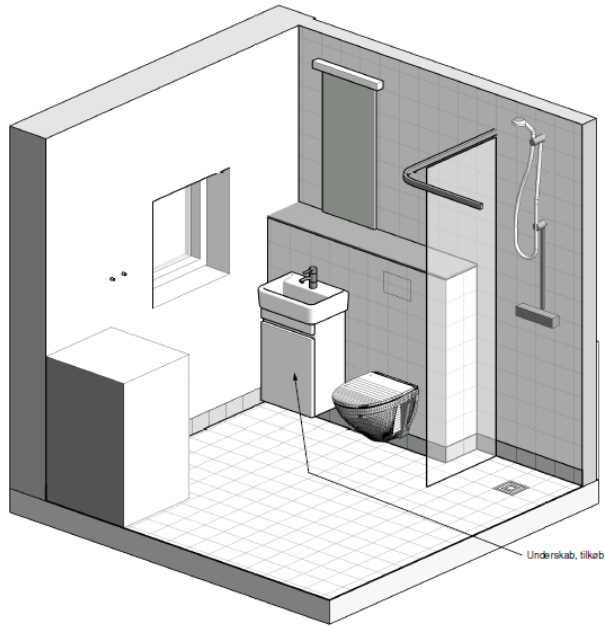

Tegning
IHGV_K01_H4_N4H_1

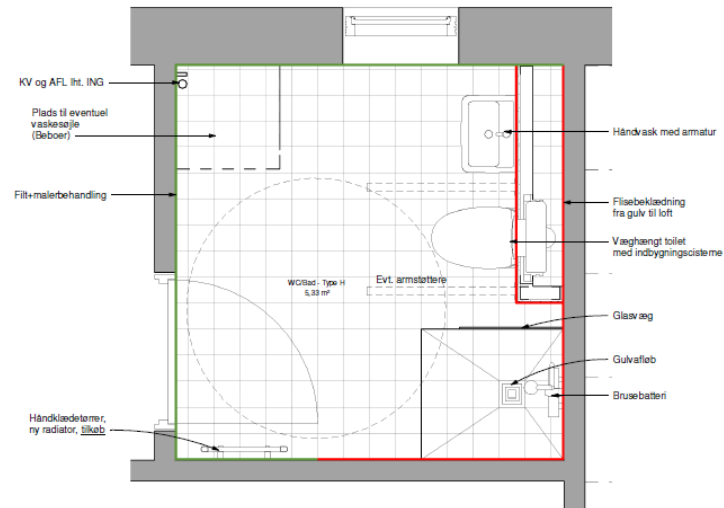

Rev. Nr.:	Rev. Dato:	Beskrivelse	Kontrolleret	Tegnet	Godkendt
-----------	------------	-------------	--------------	--------	----------

Afd. 88-1 Høstgildevej

Bo-Vita

WC/Bad - Type H, Glasvæg

Udarbejdet af: Author / Designer

Godkendt af: Approver

Kontrolleret af: Checker

Mål:

Dato: 11/27/19

Modeltitel:

Hovedprojekt

Sags nr.: 412250

Stade:

IHGV_K01_H4_N4H_1

- Arkitekt
- Ingeniør
- Landskabsarkitekt

Norconsult

ene arkitekter a/s
 Klitten, Walthers Vej 9, Tranehøjen, 4. c, 2500 Valby
 Tlf.: +45 33 11 88 66 - Mail: ene@ene.dk

Norconsult A/S
 Herlev Bygade 14, 2730 Herlev
 Tlf.: +45 44 88 20 00 - Mail: NorconsultDK@norconsult.com

Thing Brandt Landskab
 Adelgade 15, 4. sal, 1304 København K
 Tlf.: +45 44 22 22 30 - Mail: vno@thingbrandt.dk

Proces for genhusning

- ▶ Varsling for genhusning
 - ▶ Der varsles 14 dage før beboere skal genhuses
 - ▶ Der genvarsles min 3 dage før genhusning
- ▶ d. 28/7 opstart reovering af blok 1.4
Toskiftevej 115,113,111,109,107,105,103,121,119,117
- ▶ d. 31/8 opstart reovering af blok 1.5
Toskiftevej 101, 99, 81, 65, 67, 69, 71, 73, 75, 77
- ▶ Flytning til genhusningspavilloner vil pågå to dage før reoveringen i boligen starter
- ▶ Genhusningsperioden vil være i hele reoveringsperioden for den enkelte bolig som forventes at vare ca. 2½ måned.
- ▶ Beboere flytter tilbage d. 16/10 for blok 1.4 og d. 19/11 for blok 1.5
- ▶ Efter tilbageflytning vil der pågå udbedring af fejl og mangler som er påpeget af rådgiver og beboer. Jeres nye badeværelse kan ibrugtages når i flytter tilbage. Her vil i få udleveret skema for udfyldelse af beboermangler om udbedres samtidig med øvrige mangler.

Genhusning

- ▶ Størrelsen af genhusningspavilloner variere fra 51m² til 70m², de vil blive fordelt efter antal beboere i hver husstand.
- ▶ Genhusningspavillonerne er fuldt møblerede med udstyret køkken og indeholder bl.a. TV med Yousee, internet, sofa, spisebord m.m. Udstyrs listen vil blive lagt på hjemmesiden og udleveret ved genhusning.
- ▶ Beboere skal selv medbringe sengelinned, dyner og puder
- ▶ Beboer skal selv stå for at flytte nødvendige ejendele som tøj og andet. Der vil blive udleveret 10 flyttekasser pr. husstand og stillet en trækvogn til rådighed for flytning. I ganske særlige tilfælde, hvor beboere ikke selv kan flytte, vil byggesagen hjælpe med flytningen.
- ▶ Det anbefales at alle værdigenstande som smykker, kontanter og andet flyttes fra boligen og over i genhusningspavillonen .
- ▶ Der vil være delvis adgang til boliger under reoveringen. Ved henvendelse til beboerkoordinatoren fra Ole Jepsen A/S kan i få adgang til jeres bolig.
- ▶ Ved genhusningen vil jeres nuværende nøgle passe til genhusningen, der bliver isat en anden og midlertidig dør i jeres bolig under reoveringen.

Genhusning

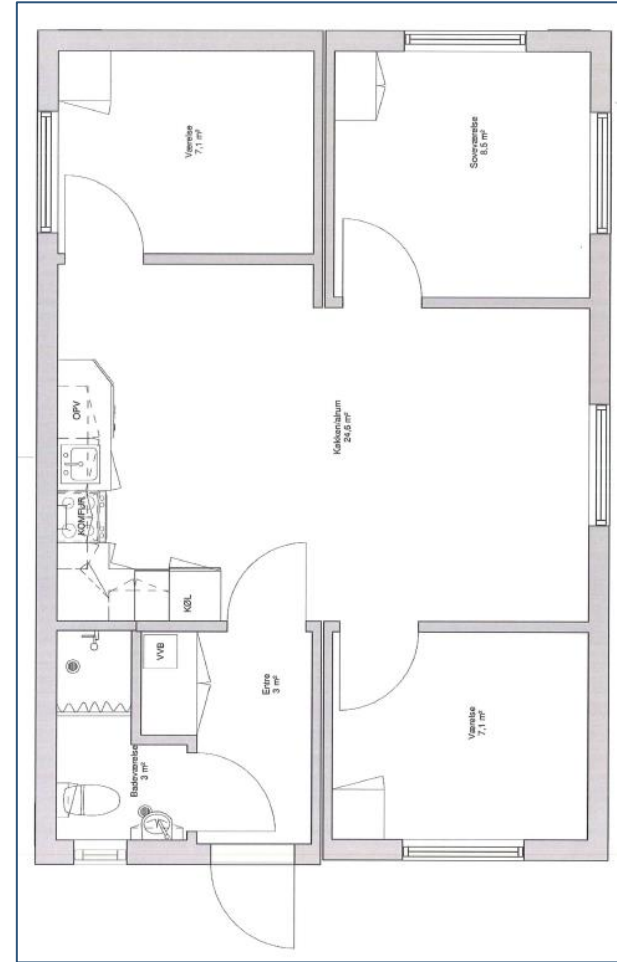
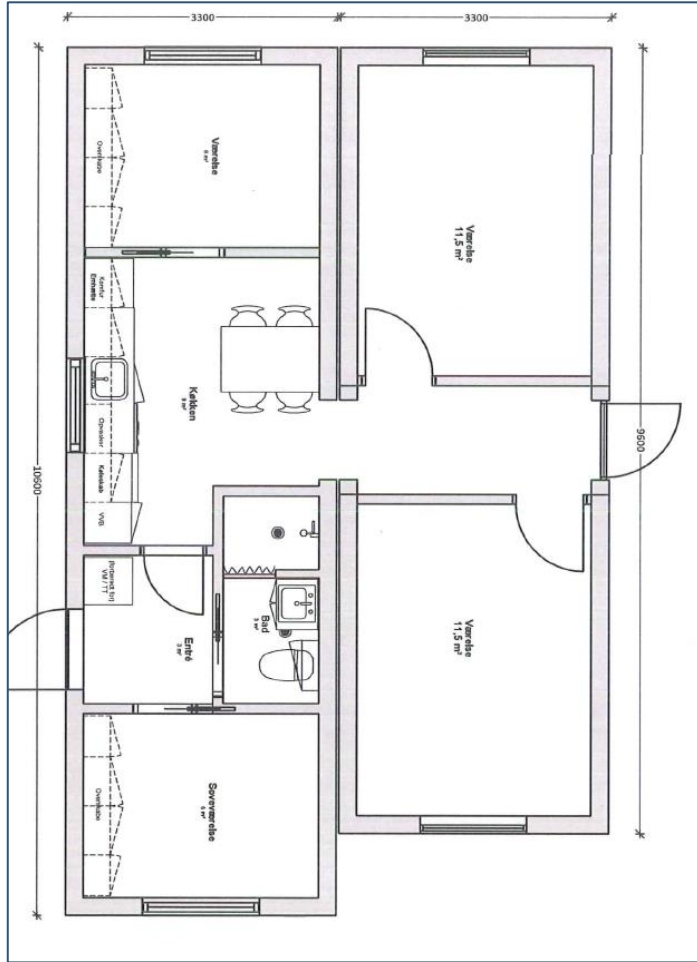

Forsikring

- ▶ Byggeriet er forsikret af byggeskadeforsikring som dækker alvorlige byggeskader, der opstår på bygningen, og som har betydning for dens levetid og funktionalitet.
- ▶ Lejere skal selv have indboforsikring som dækker skader på inventar og brugsgenstande. Indboforsikringen dækkes ikke af byggesagen.



Tilvalgskatalog



BEBOERTILVALG

RENOVERING AF HØSTGILDEVEJ

Tilvalgskatalog med dit/jeres valg skal afleveres i Ole Jepsen A/S's byggepladskontor senest 1 uge før renoveringen opstarter i din/jeres bolig.



ASILDGÅRDSPARKEN 10 | 3460 BIRKERØD | TLF. 45 88 31 00 | MAIL@OLE-JEPSEN.DK | WWW.OLE-JEPSEN.DK

Eksempler på de nye badeværelser



Vægflise 5 – hvid, glaseret
Gulv/sokkelklinke 4 - mørkegrå, mat



Vægflise 1 - hvid, mat
Gulv/sokkelklinke 2 – lys grå mat

Eksempler på de nye badeværelser



Vægflise 4 – mørke, mat
Gulv/sokkelklinke 8 – mørkegrå m/nist



Vægflise 8 – mørkegrå, glaseret
Gulv/sokkelklinke 6 – lysegrå m/nist

HELHEDSPLANEN

Lillebyens renovering



Byggesagen har sin egen hjemmeside:

bo-vest.dk/renovering-lillebyen

Her kan du læse blandt andet:

- De seneste nyheder
- Referater
- Information om genhusning
- Tilvalgskatalog

Har du spørgsmål til renoveringen?

Afdelingsbestyrelsen har udnævnt Karsten Schultz som beboerkoordinatorer og kontaktpersoner i byggesagen. Du kan kontakte dem på helhedsplan@lillebyen.dk.

Har du spørgsmål til tilvalg, kan du kontakte beboerkoordinator Thomas T. Langeland.

Han sidder på første sal i skurvognen på hjømet ved Toskifervej. Ring til Thomas på telefon **3 1 16 32 84** eller skriv til tt@ole-jepsen.dk.